

Sähkö, 05400 JOKELA					
	Kokonaiskulutus [kWh]	Porealtaan osuus [kWh]	kk keskilämpötila	EUR / kk	EUR / päivä
01/2018	1501,39	0	-2,94	- €	- €
02/2018	1668,93	0	-9,37	- €	- €
03/2018	1548,94	0	-5,76	- €	- €
04/2018	786,86	193,43	4,34	24,18 €	0,81 €
05/2018	506,99	146,34	14,02	18,29 €	0,59 €
06/2018	441,67	127,62	14,69	15,95 €	0,53 €
07/2018	338,61	83,04	19,78	10,38 €	0,33 €
08/2018	443,81	159,99	16,78	20,00 €	0,65 €
09/2018	545,14	148,19	12,11	18,52 €	0,62 €
10/2018	911	202,76	5,57	25,35 €	0,82 €
11/2018	1156,62	233,33	2,19	29,17 €	0,94 €
12/2018	1830,06	303,35	-2,61	37,92 €	1,22 €
01/2019	1848,36	299,84	-7,31	37,48 €	1,21 €
02/2019	1093,7	288,36	-0,88	36,05 €	1,29 €
03/2019	1209,55	257,24	-1,09	32,16 €	1,04 €
04/2019				- €	- €
05/2019				- €	- €
06/2019				- €	- €
07/2019				- €	- €
08/2019				- €	- €
09/2019				- €	- €
10/2019				- €	- €
11/2019				- €	- €
12/2019				- €	- €
			kk keskimäärin	25,45 €	0,84 €
			vuodessa	305,44 €	

### Sähkökulutus 2018-2019 Poreallas eritelty

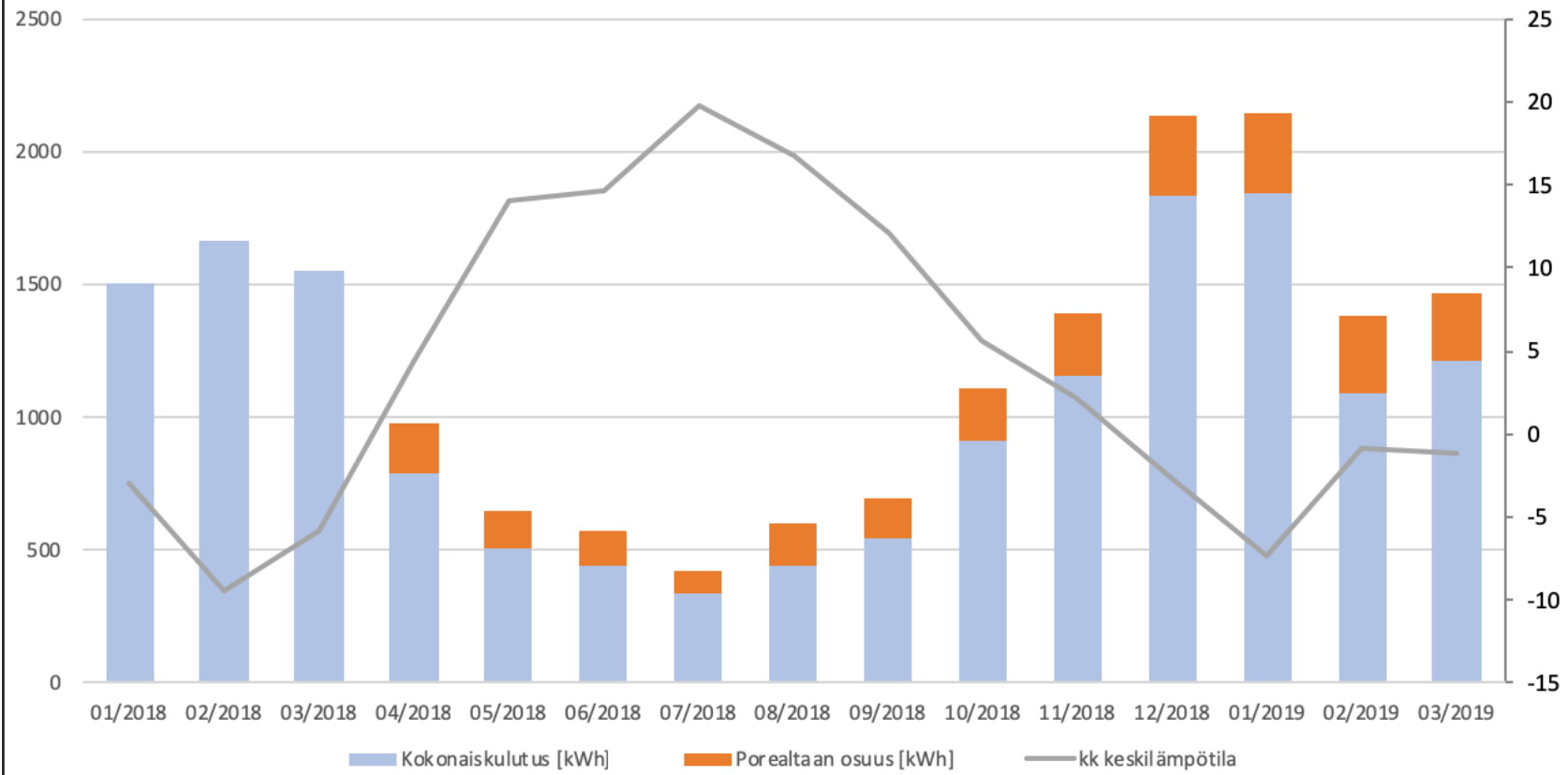

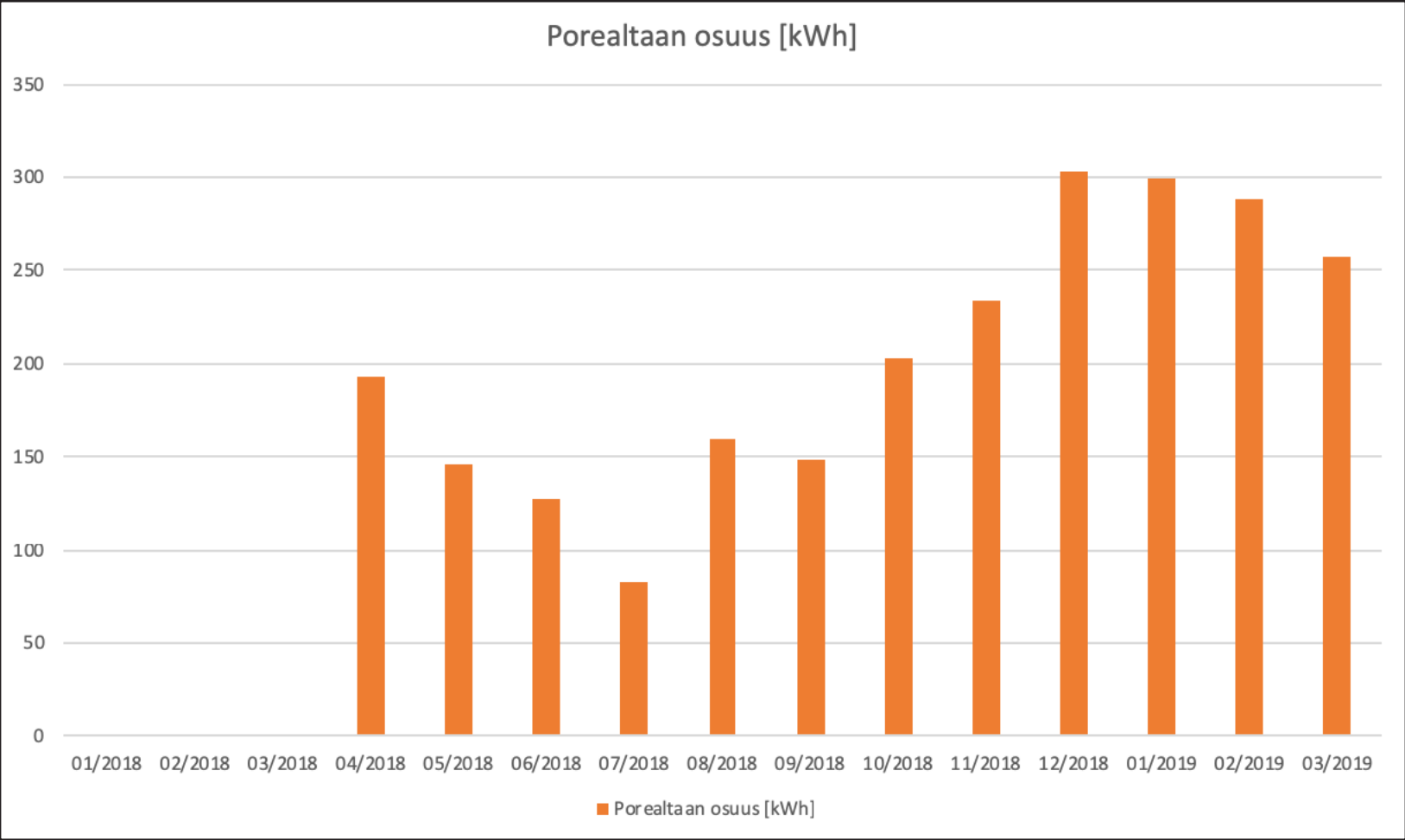

<b>Sähkö, 05400 JOKELA</b>		<b>Kokonaiskulutus [kWh]</b>	<b>Porealtaan osuus [kWh]</b>
	2018	1501,39	0
Tammikuu	2019	1848,36	299,84
	2018	1668,93	0
Helmikuu	2019	1093,7	288,36
	2018	1548,94	0
Maaliskuu	2019	1209,55	257,24
	2018	786,86	193,43
Huhtikuu	2019	0	0
	2018	507,99	145,34
Toukokuu	2019	0	0
	2018	441,67	127,62
Kesäkuu	2019	0	0
	2018	338,61	83,04
Heinäkuu	2019	0	0
	2018	443,81	159,99
Elokuu	2019	0	0
	2018	545,14	148,19
Syyskuu	2019	0	0
	2018	911	202,76
Lokakuu	2019	0	0
	2018	1156,62	233,33
Marraskuu	2019	0	0
	2018	1830,06	303,35
Joulukuu	2019	0	0

## Sähkökulutus 2018-2019 Poreallas eritelty

